



Labour Department,
Chhattisgarh Government

Inspections under The Factories Act,
1948

(Complete guide for Inspection of Units)

Table of Contents

1	Risk Based Assessment	2
1.1	Classification criteria	2
1.2	Risk classification based inspection procedure	2
2	Inspection/Verification Procedure Steps	3
3	Checklist	8
4	Inspection Certificate format	9
5	Timelines & other instructions for Inspector	9
6	Download Inspection Report	9
7	Annexure 1	11

1 Risk Based Assessment

This manual is for the **Compliance Inspections under The Factories Act, 1948**.

1.1 Classification criteria

The Factory/ establishments will be categorised in High risk, Medium risk & Low risk entities based upon following risk parameters.

Table 1: Classification of Low Risk, Medium Risk & High Risk establishments in terms of verification required and deadline

Risk Parameters	Low Risk	Medium Risk	High Risk
<i>Hazardous/Non-Hazardous</i>	Non-Hazardous	Non-Hazardous	Hazardous and extremely hazardous
<i>Lockouts/Strikes/Accident</i>	No	No	Yes in any one area
<i>Number of workers</i>	Less than 250	More than 250	NA
<i>Type of Inspection/Certification Required</i>	Exempted	Third Party Certification	Departmental Inspection
<i>Deadline</i>	30 June	30 June	30 June

The following link has the risk criteria to assess the risk in a unit/establishment

<http://www.cglabour.nic.in/ShramAyukt/EODSERVICES.aspx?ID=8>

1.2 Risk classification based inspection procedure

Low Risk Industries: Low risk industries are exempt from inspection. However, the department on a random basis through computerized based allocation will inspect 5% of the low risk industries.

Medium Risk Industries: The medium risk industries will have the option of third party certification and these units will be exempt from departmental inspection. The deadline of submitting the Third Party Certificate is 30th June of the year. From the industries not opting for third party certification, 20% of medium risk units/establishments will be inspected on random basis through **computerized based allocation**.

High Risk Industries: High risk industries will have mandatory departmental inspection for all labour/factory related compliances.

2 Inspection/Verification Procedure Steps

A. For Third Party Certification

Detailed Third Party Certification Procedure

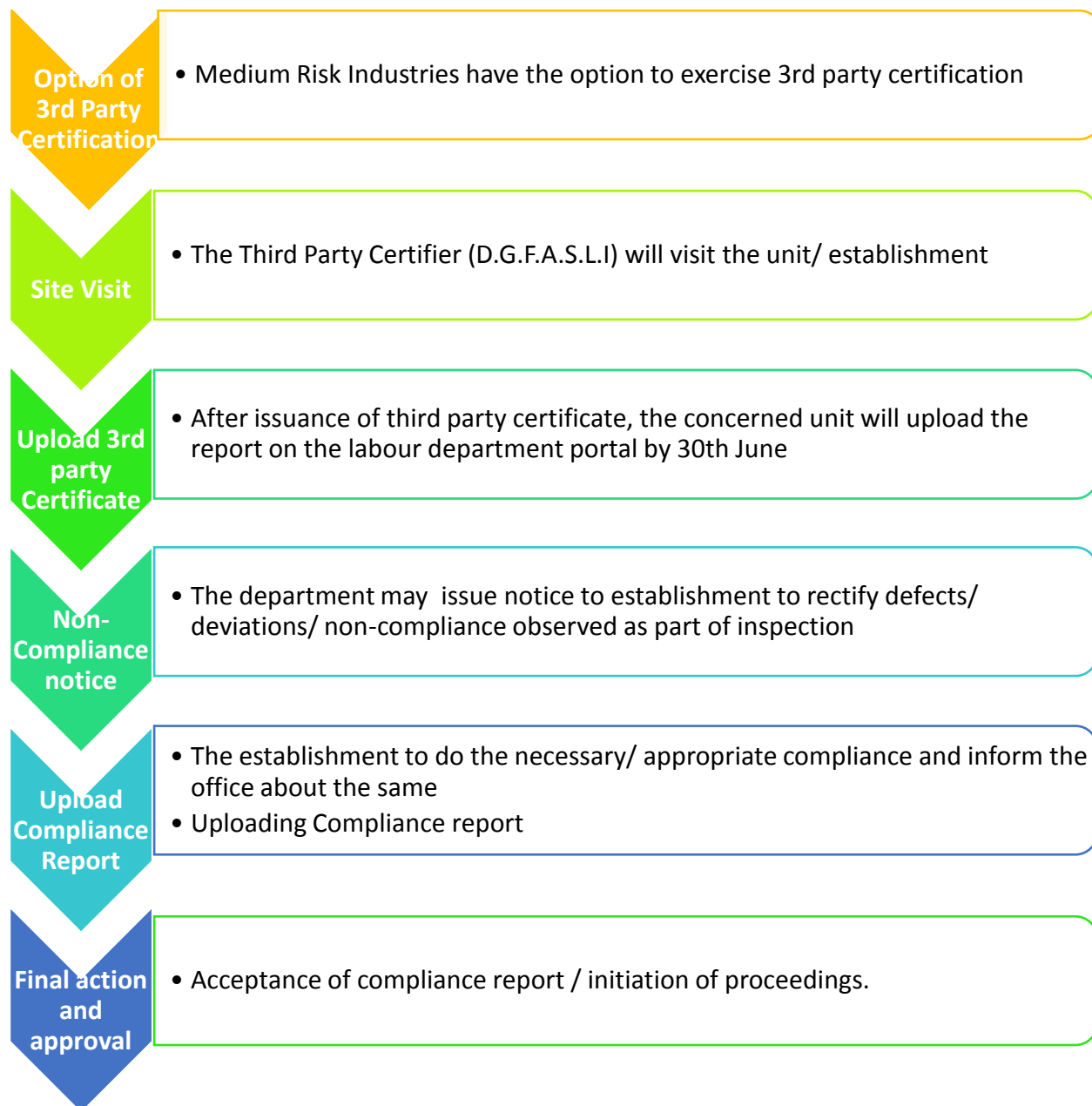

Stepwise process to upload the Third Party Verification Certificate

Go to <http://cglabour.nic.in/>

For new users,

Factory/establishment not registered on Single Window, please follow the two step process given below:

Step 1 User Registration: User registers himself once with Single window (SW) and creates an account.

Step 2 Unit Registration: User can register their units after logging into the Single Window. Each unit after registration will have a unique ID called “Udyam Aakanksha Number” (UAN).

For existing users,

- i. Login using single window login credentials

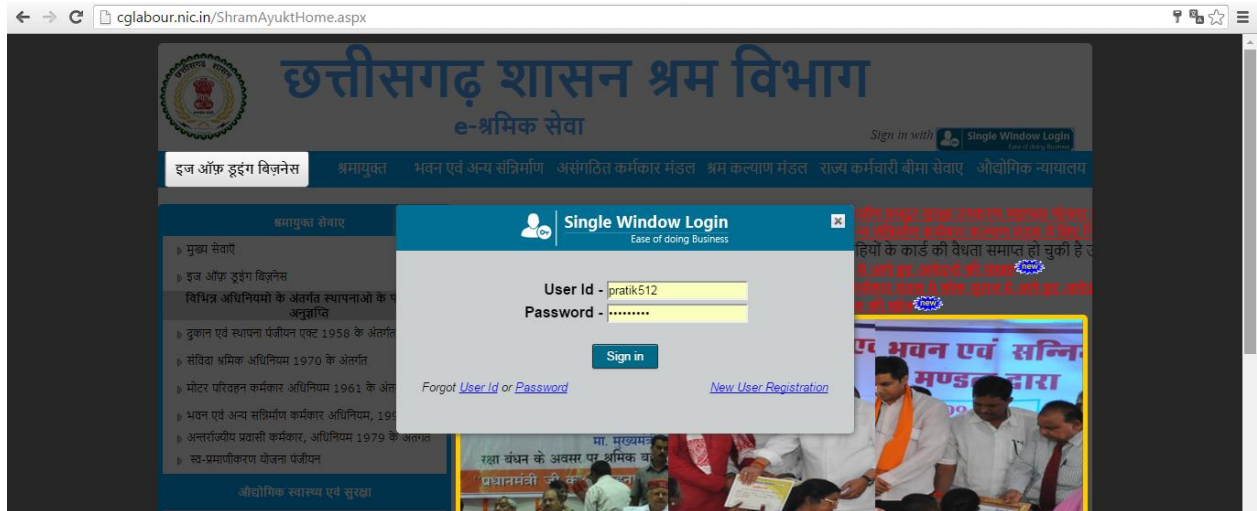

- ii. After successful login, the system will ask for Udyam Aakanksha Number (Unit Number) as follows, enter UAN of the establishment for which you are applying online services, click on Submit.



- iii. After submitting UAN, the dashboard of Labour department opens up, showing services available through Single Window
- iv. On e-dashboard, click on “Upload 3rd Party Certification”
- v.



vi. Browse the file

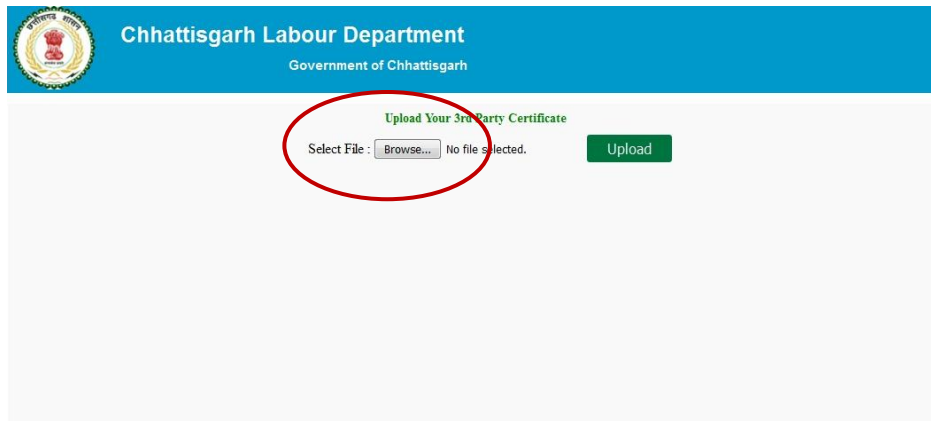

vii. Click on upload. "File Has Successfully Uploaded" will show on screen



B. For Departmental Inspection

Detailed Inspection Procedure Steps:

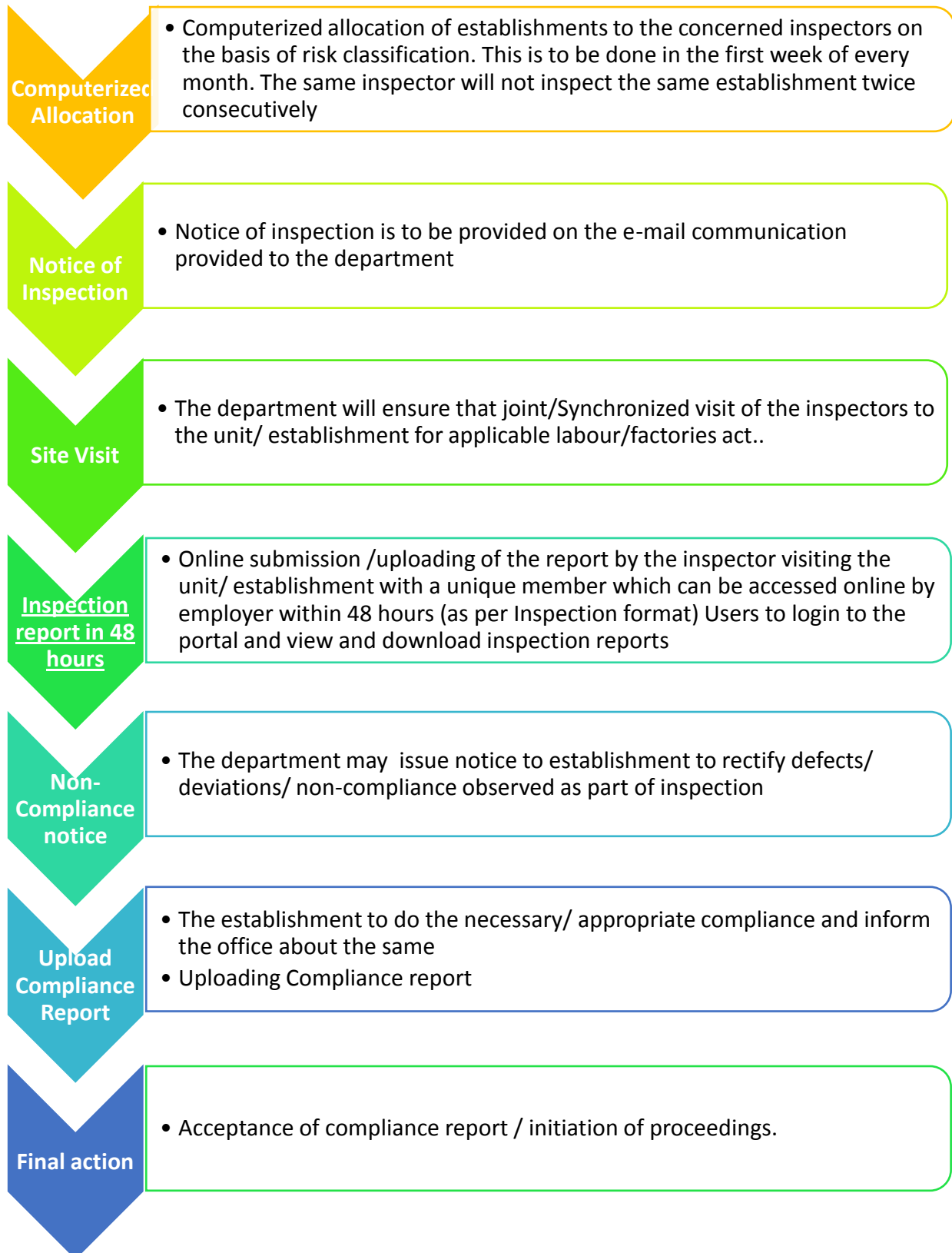

- ✓ Based on the risk criteria as given above, factories/establishments get classified into Low, Medium and High risk by the **online system** itself as shown below:

Sr. No.	LicenceNo	IndustryName	FullPostal/Communication	Factory Type	Mobile	Officer Name	Officer address	IndustryID	DyDirID	assignDate	InsA	
6	2541/2541/G-FAB/DRG/2m(i)	BEEKAY ENGINEERING CORPORATION(UNIT-1)	INDUSTRIAL ESTATE BHILAI,DIST-DURG	HIGH	77	Mira Kadam	Raipur CircuitHouse	650	LI52	07/06/2016	7	167
7	2267/2267/B-17/DRG/2m(i)	ACETYLENE PLANT	Plot No. :- District:- DURGFULL Address :- BHILA STEEL PLANT,BHILAI,DIST-DURG,CG.	HIGH	77	Amar sinh Netam	Raipur CircuitHouse	1340	LI49	07/06/2016	8	167
8	2693/2693/A-29/DRG/2m(i)	PROPANE STORAGE & DISTRIBUTION PLANT	Plot No. :- District:- DURGFULL Address :- BHILAI STEEL PLANT,BHILAI	HIGH	77	Mira Kadam	Raipur CircuitHouse	1376	LI52	07/06/2016	9	167
9	4603/4603/B-1/BSP/2M(i)	Nova Iron & Steel Limited	VIII & Post- Dagori, Teh- Bilha	MEDIUM	8827270347	Anthony Turkey	Bilaspur	846	bsp3	01/06/2016	11	324
10	2503/2503/B-3 & B-17/DRG/2m(i)	BHILAI ENGINEERING CORPORATION LTD,UNIT-1	POST BOX NO.31,INDUSTRIAL AREA,BHILAI,DIST-DURG.CG	MEDIUM	77	Dishaa Shukla	Durg	646	ASDIR59	07/06/2016	12	167
11	4603/4603/B-1/BSP/2M(i)	Nova Iron & Steel Limited	VIII & Post- Dagori, Teh- Bilha	MEDIUM	77	R.G. Netam	Raipur CircuitHouse	846	LI43	07/06/2016	13	167
12	2503/2503/B-3 & B-17/DRG/2m(i)	BHILAI ENGINEERING CORPORATION LTD,UNIT-1	POST BOX NO.31,INDUSTRIAL AREA,BHILAI,DIST-DURG.CG	MEDIUM	77	Amar sinh Netam	Raipur CircuitHouse	646	LI49	07/06/2016	14	167
13	4501/4501/G-O/BSP/2M(i)	M/S. DIGITAL WEIGHING SYSTEMS (P) LTD.	Plot No. :- , District:- BILASPUR, Full Address :- INDUSTRIAL AREA TIFRA	LOW	77	Nisha Netam	Bilaspur	5259	ASDIR66	07/06/2016	17	167
14	4838/4838/B-25/BSP/2M(i)	Nandan Agro & Forest Product Pvt. Ltd.	Sector-B, Industrial Area Sirgitti, Bilaspur	LOW	77	Nisha Baghel	Bilaspur	331	ASDIR56	07/06/2016	18	167
15	4878/4878/GWF/BSP/2M(i)	Shri Shyam Industries	Sector-B, Industrial Area, Sirgitti	LOW	77	Nisha Baghel	Bilaspur	678	ASDIR56	07/06/2016	19	167
16	4674/4674/GSM/BSP/85	M/S. MAGAN BHAI PATEL SAW MILL	Plot No. :- , District:- BILASPUR, Full Address :- MUNGELI ROAD BILASPUR	LOW	77	Nisha Netam	Bilaspur	5202	ASDIR66	07/06/2016	20	167
17	30847/30847/G-O/BSP/2M(i)	M/S. SAVIO ELECTRICAL INDUSTRIES	Plot No. :- , District:- BILASPUR, Full Address :- SECTOR-B, INDUSTRIAL AREA	LOW	77	Nisha Baghel	Bilaspur	5266	ASDIR56	07/06/2016	21	167

- ✓ Factories/establishments get allocated to departmental inspectors using the online system (as shown below):

<http://cglabour.nic.in/factory/INSAIAllotedFactoryList.aspx> Add Mfg Process Update Mfg Process Add Users Add Treasury Log Out

छत्तीसगढ़ शासन
कारखाने उपसंचालक औद्योगिक स्वास्थ्य एवं सुरक्षा

कारखाना ऑनलाइन: Super Admin

User: dir13

Masters

- Correspondent Details
- View Blank Records
- Factory Risk Master
- View the Risk Based Industries
- Assigned Factory Inspection
- Time Report
- Form_A_1 Report
- Inspection Lock Out
- All Allocated Factory Detail

All Allocated Factory Detail

Sr. No.	LicenceNo	IndustryName	FullPostal/Communication	Factory Type	Mobile	Officer Name	Officer address	IndustryID	DyDirID	assignDate	InsA
1	38011/38011/B-5/BSP/2M(i)	NTPC Ltd. Sipat Super Thermal Power Station	Sipat Super Thermal Power Station, PO- Ujjwal Nagar, Bilaspur Sipat Baloda Road, Bilaspur	HIGH	77	Nisha Baghel	Bilaspur	856	ASDIR56	07/06/2016	1
2	2541/2541/G-FAB/DRG/2m(i)	BEEKAY ENGINEERING CORPORATION(UNIT-1)	INDUSTRIAL ESTATE BHILAI,DIST-DURG	HIGH	9425204987	KK Dwivedi	Durg	650	dr3	01/06/2016	2
3	2267/2267/B-17/DRG/2m(i)	ACETYLENE PLANT	Plot No. :- District:- DURGFULL Address :- BHILA STEEL PLANT,BHILAI,DIST-DURG,CG.	HIGH	9425204987	KK Dwivedi	Durg	1340	dr3	01/06/2016	3
4	2693/2693/A-29/DRG/2m(i)	PROPANE STORAGE & DISTRIBUTION PLANT	Plot No. :- District:- DURGFULL Address :- BHILAI STEEL PLANT,BHILAI	HIGH	77	Dishaa Shukla	Durg	1376	ASDIR59	07/06/2016	4
5	38011/38011/B-5/BSP/2M(i)	NTPC Ltd. Sipat Super Thermal Power Station	Sipat Super Thermal Power Station, PO- Ujjwal Nagar, Bilaspur Sipat Baloda Road, Bilaspur	HIGH	77	R.G. Netam	Raipur CircuitHouse	856	LI43	07/06/2016	6
6	2541/2541/G-FAB/DRG/2m(i)	BEEKAY ENGINEERING CORPORATION(UNIT-1)	INDUSTRIAL ESTATE BHILAI,DIST-DURG	HIGH	77	Mira Kadam	Raipur CircuitHouse	650	LI52	07/06/2016	7
7	2267/2267/B-17/DRG/2m(i)	ACETYLENE PLANT	Plot No. :- District:- DURGFULL Address :- BHILA STEEL PLANT,BHILAI,DIST-DURG,CG.	HIGH	77	Amar sinh Netam	Raipur CircuitHouse	1340	LI49	07/06/2016	8

- ✓ After the inspection is duly carried out, the inspector uploads the inspection report **within 48 hours** as shown below:

छत्तीसगढ़ शासन
कार्खाना उपसंचालक औद्योगिक स्वास्थ्य एवं सुरक्षा

Accidental Assigned Factory Inspection Time Report Reports Log Out

User: rpr9, Division: Raipur

Assigned Factory Inspection

Factory Type: --- Select --- Work Status: Not Inspected

LicenceNo	IndustryName	FullPostalCommunication	Factory Type	Mobile	Officer Name	Officer address	assignDate	Remark
149/149/B-1/RPR/2m(i)	P. D. INDUSTRIES PVT.LTD		LOW	9406231866	TK Sahu	Raipur CircuitHouse	01/06/2016	Choose file No file chosen
1114/1114/B-1/RPR/2m(i)	NUTAN ISPAT & POWER PVT.LTD.	KHARORA ROAD, VILLAGE- JAROUDA POST-TARRA	LOW	9406231866	TK Sahu	Raipur CircuitHouse	01/06/2016	Choose file No file chosen
1146/1146/G-ENGG/RPR/2 m (i)	PANCHSHEEL INDUSTRIES	Plot No. :- , District:- RAIPUR, Full Adress :- K.K. ROAD, MOUDHAPARA, RAIPUR, C.G.	LOW	9406231866	TK Sahu	Raipur CircuitHouse	01/06/2016	Choose file No file chosen

3 Checklist

Following is the document checklist which the establishment/unit needs to present at the time of inspection.

For all units

1. Whether the construction establishment is duly registered under the Act.
2. Whether the workers engaged therein registered under the Act.
3. Whether the employer of the construction establishment submitted the Notice of commencement and completion of the construction work.
4. Whether the employer of the construction establishment Submission of information in Form No-I to the Assessing officer within 30 days of commencement of work.
5. Whether the establishment paid 1% cess on the total cost of construction.
6. Whether the establishment maintained the following registers a).Muster Roll in Form No.XVI. b).Register of Wages in Form No.XVII c).Register of Overtime in Form No.XXII
7. Whether employer of the construction establishment Provided the working conditions to the workers such as working hours, drinking water, Washrooms, free accommodation, crèches and first aid facilities.
8. Whether the employer submitted Annual Return.
9. Whether the employer of the construction establishment ensured the safety measures such as Fire protection equipment, Fencing of Motors, Eye protection, safety helmets and shoes etc.,
10. Nature of violation, if any found during the inspection.

4 Inspection Certificate format

Inspection Certificate format for Departmental Certification in case of low, medium and high risk are available in the Annexure 1.

Please note that low risk industries have 5% inspection on random basis, medium risk have 20% on random basis while high risk necessarily have departmental inspection.

5 Timelines & other instructions for Inspector

1. The inspector must upload the Inspection Report within 48 hours of the physical inspection
2. Inspectors will be selected randomly through computerized allocation
3. Same inspector will not inspect the same establishment twice consecutively.
4. Users can login, view and download the inspection report uploaded by the inspector only after 48 hours of inspection.

6 Download Inspection Report

Downloading inspection report

Users can login, view and download the inspection report uploaded by the inspector only after 48 hours of inspection.

Stepwise Procedure

- i. Login using single window login credentials

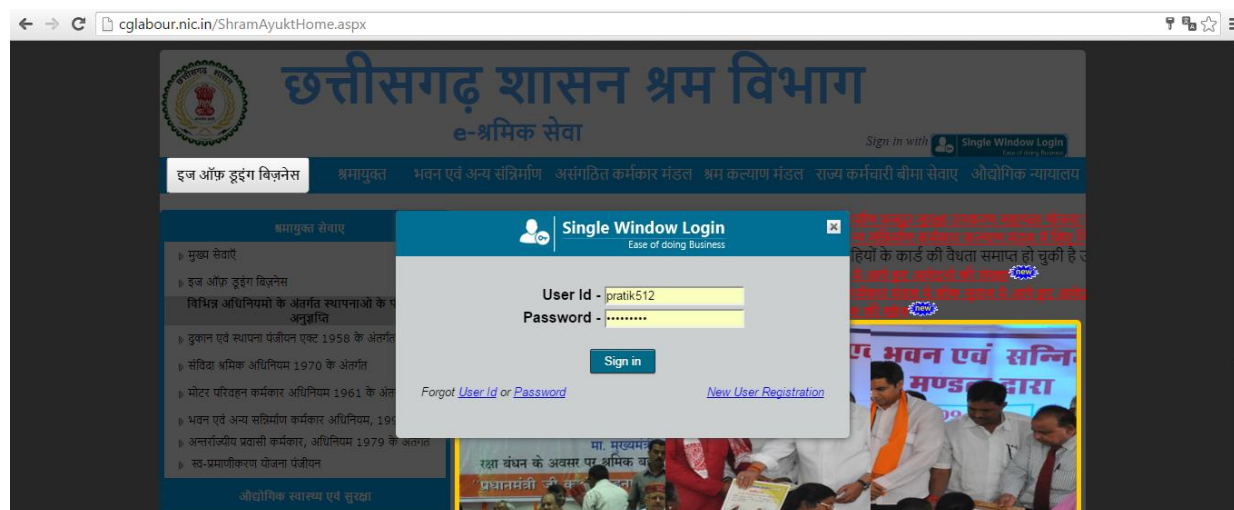

- ii. After successful login, the system will ask for UdyamAkanksha Number (Unit Number) as follows, enter UAN of the establishment for which you are applying online services, click on Submit.

Welcome To Labour Department
Thank you to using single window login
User_Id: pratik512
UdyamAakanksha Unit number:

- iii. After submitting UAN, the dashboard of Labour department opens up, showing services available through Single Window
- iv. On e-dashboard, click on “Download” under Inspection



छत्तीसगढ़ शासन श्रम विभाग

Welcome: **Pratik Chandrakar**
UAN: **11102953787182**
[Change UAN](#)

e-श्रमिक सेवा

[Home](#)

[Logout](#)



Services(Ease of Doing Business)

Factory Plan Approval(Form1-A) User Manual Apply Application Status:Not Applied Download	Factory Licence Application(Form-4) User Manual Apply Application Status:Not Applied Download	Renewal of Factory Licence User Manual Apply Application Status:Not Applied Download
Registration of principal employer's establishment User Manual Apply Application Status:Not Applied Download	Licence for contractors User Manual Apply Application Status:Not Applied Download	Renewal of licence for contractors User Manual Apply Application Status:Not Applied Download
Registration of contractors User Manual Apply Application Status:Not Applied Download	Inspection User Manual Inspection Not Started Download	Single Return User Manual Apply Check Status Download

Designed and Maintained by [National Informatics Centre, Chhattisgarh](#)
Disclaimer Copyright © 2015. All Rights reserved.



7 Annexure 1

A. Format of Departmental Certification

निरीक्षण रिपोर्ट
दिनांक 18.11.2015

कारखाने का नाम एवं पता	- [REDACTED]
अधिभोगी का नाम	- [REDACTED]
कारखाना प्रबंधक	- [REDACTED]
स्थापित हार्सपॉवर	- 75 HP
नियोजित श्रमिक संख्या	- 17
विनिर्माण प्रक्रिया	- स्टील फोर्जिंग्स
कारखाना लायसेंस क्रमांक	- 2774/2774/B-3/DRG/2m(i)

कारखाना अधिनियम, 1948 की प्रावधानों के अंतर्गत निरीक्षण किया गया। निरीक्षण के दौरान श्री ए.स. गोस्वामी उपस्थित मिले जिनके साथ कारखाने के कार्यस्थलों का निरीक्षण किया गया। निरीक्षण के दौरान निम्नानुसार तथ्य जानकारी में आये :-

01- यह कि कारखाने में फोर्जिंग्स प्रक्रिया के दौरान अत्यधिक ध्वनि प्रदूषण होता है जिससे कार्यरत श्रमिकों के श्रवण शक्ति में प्रतिकूल प्रभाव पड़ता है। फोर्जिंग्स प्रक्रिया एवं इसके आसपास के क्षेत्र में कार्यरत श्रमिकों को ध्वनि प्रदूषण से बचाव हेतु ईयर मफ (Ear Muff) अथवा ईयर प्लग (Ear Plug) अनिवार्य रूप उपलब्ध कराये तथा कार्य के दौरान उपयोग किया जाना सुनिश्चित करें।

02- यह कि कारखाने में निरीक्षण के दौरान अधिकांश श्रमिकों को बिना सुरक्षा जूते पहने एवं हेलमेट पहने कार्यरत देखा गया है, जो कारखाना अधिनियम की धारा 41 संपठित नियम 73(1) के प्रावधान अनुसार कारखाने में कार्यरत प्रत्येक श्रमिक को सुरक्षा जूते, हेलमेट अनिवार्य रूप से उपलब्ध कराते हुये कार्य के दौरान उसका उपयोग किया जाना सुनिश्चित करें साथ ही कार्य के अनुसार उसमें संचित खतरों को दृष्टिगत रखते हुये आवश्यकतानुसार श्रमिकों को हेलमेट, सुरक्षा जूते, सुरक्षा चश्मा भी अनिवार्य से उपलब्ध कराये।

- 03- यह कि कारखाने के निरीक्षण के दौरान मशीनों की ट्रांसमिशन मशीनरी जैसे पुल्ली, बेल्ट, ड्राइव तथा गियर ड्राइव आदि के उपर कारखाना अधिनियम की धारा 21(1)(iv)(b) के प्रावधान अनुसार फेंसिंग की उपयुक्त व्यवस्था नहीं पायी गयी । उक्त मशीनों के खुले गतिमान हिस्सों पर फेंसिंग लगाये जिससे कि इनकी समीप कार्यरत श्रमिकों को दुर्घटनाग्रस्त होने की संभावना न रहे ।
- 04- यह कि कारखाने में कार्यरत श्रमिकों के संबंध में कारखाना अधिनियम की धारा 62(2) सपडित नियम 96(1) के प्रावधान अनुसार हाजरी पंजी फार्म नं. 14 बनाई जानी चाहिए तथा नियम 118 के अनुसार प्रतिदिन श्रमिकों की उपस्थिति दर्ज करने के उपरांत ही उन्हें कार्य में नियुक्त किया जाना सुनिश्चित करें ।
- 05- यह कि कारखाना अधिनियम की धारा 83 सपडित नियम 102 के अनुसार सवैतनिक अवकाश पंजी फार्म नं. 18 में बनी नहीं पायी गयी और न ही नियम 103 के अनुसार श्रमिकों को लीव कार्ड फार्म नं. 19 में पितरित किया गया । समस्त श्रमिकों के संबंध में सवैतनिक अवकाश पंजी फार्म नं. 18 में बनाये तथा सवैतनिक अवकाश पत्रक फार्म नं. 19 में श्रमिकों को उपलब्ध कराये ।
- 06- यह कि कारखाने में प्रथम उपचार की सामग्री कारखाना अधिनियम की धारा 45(1) सपडित नियम 75- B के अनुसार उपलब्ध नहीं पायी गयी । शीघ्र ही नियमानुसार प्रथम उपचार की सामग्री रखे तथा कारखाने के आसपास स्थित चिकित्सालयों के नाम एवं दूरभाष नंबर भी प्रदर्शित करें ।

(के.के. द्विवेदी)

उप संचालक,
औद्योगिक स्वास्थ्य एवं सुरक्षा एवं
(उप मुख्य कारखाना निरीक्षक छ.ग.शासन)
दुर्ग संभाग, दुर्ग (छ.ग.)

कार्यालय उप संचालक, औद्योगिक स्वास्थ्य एवं सुरक्षा

(छ.ग.शासन (छ.ग.शासन) श्रम विभाग)



ए-101 इन्डस्ट्रियल कोर्ट एफर्टमेंट, गार्लस कॉलेज के पास, रायपुर नाका, दुर्ग
दुर्ग संभाग, दुर्ग (छ.ग.)

email id-ddihsdurg@gmail.com

Telephone NO.0788-2523845

क्रमांक: DDIHSDURG/I.R./2015/2367-68 दुर्ग, दिनांक 26.11.15

प्रति,

01- [REDACTED] - अधिमोची मैसर्स- [REDACTED]

[REDACTED] और निरीक्षण रिपोर्ट की एक प्रति प्रेषित करते हुये निर्देशित किया जाता है कि उपरोक्त उल्लंघनों के संबंध में अपना लिखित स्पष्टीकरण 7 दिनों की अवधि में प्रस्तुत करें तथा आवश्यक कार्यवाही कर उपरोक्त उल्लेखित विन्दुओं का पालन कर पालन प्रतिवेदन एक सप्ताह की अवधि में प्रस्तुत करें। उल्लेखनीय है उल्लंघन जारी रहने पर आपके विरुद्ध वैधानिक कार्यवाही की जावेगी।

01- [REDACTED] - कारखाना प्रबंधक मैसर्स- [REDACTED]

[REDACTED] और निरीक्षण रिपोर्ट की एक प्रति प्रेषित करते हुये निर्देशित किया जाता है कि उपरोक्त उल्लंघनों के संबंध में अपना लिखित स्पष्टीकरण 7 दिनों की अवधि में प्रस्तुत करें तथा आवश्यक कार्यवाही कर उपरोक्त उल्लेखित विन्दुओं का पालन कर पालन प्रतिवेदन एक सप्ताह की अवधि में प्रस्तुत करें। उल्लेखनीय है उल्लंघन जारी रहने पर आपके विरुद्ध वैधानिक कार्यवाही की जावेगी।

(के.के.द्विवेदी),
उप संचालक,
औद्योगिक स्वास्थ्य एवं सुरक्षा एवं
(उप मुख्य कारखाना निरीक्षक छ.ग.शासन)
दुर्ग संभाग, दुर्ग (छ.ग.)



छत्तीसगढ़ शासन श्रम विभाग

e-श्रमिक सेवा

Welcome : Disha Shukla

Designation ASSI : DIRECTOR

Home | Change Password

| Sign Out

कारखाना अधिनियम 1948 के सुरक्षा संबंधित प्रावधानों के संदर्भ में निरीक्षण के बिंदु (CheckList)

1. कारखाने का नाम:- J.S. FORGE PRIVATE LIMITED
2. अधिभोगी का नाम:- SHRI P.G.RAO
3. प्रबंधक का नाम:- SHRI S. DAS
4. लायसेंस क्रमांक/लाईसेंस वर्ष:- 2800/2800/B-3/DRG/2m(i)/2012
5. श्रमिक संख्या/अश्व शक्ति:- 50/2000.000

6. विनिर्माण प्रक्रिया:-

विनिर्माण प्रक्रिया

FORGING, FABRICATION & MELTING OF FERROUS MATERIAL

7. निरीक्षण दिनांक:-

8. कारखाने में कार्यरत श्रमिकों की सुरक्षा सुनिश्चित करने के संबंध में कार्यस्थल में की गई सुरक्षा संबंधी व्यवस्था, उक्त कार्यस्थल में सुरक्षित कार्य कर सकने हेतु श्रमिक को जानकारियां एवं प्रशिक्षण, पर्यवेक्षण की व्यवस्था तथा सुरक्षित कार्य पद्धति कारखाना अधिनियम की धारा 7(A) के अनुसार उपलब्ध हैं या नहीं।

<--चुनिये--> ▼

9. कारखाने में स्थापित विभिन्न मशीनों की ट्रांसमिशन मशीनरी में सुरक्षा आवरण/फेन्सिंग कारखाना अधिनियम की धारा 21 के अनुसार लगाये गए हैं।

<--चुनिये--> ▼

10. कारखाने में स्थापित हाईस्ट (Hoists) एवं लिफ्ट की स्थापना की गुणवत्ता अनुसार है तथा इनकी सुरक्षात्मक उपयोग कर सकने हेतु सुरक्षा तथा परिक्षण की व्यवस्था कारखाना अधिनियम की धारा 28 के अनुसार की गई है।

<--चुनिये--> ▼

11. लिफ्टिंग मशीन्स, चैन्स, रोप्स, एवं लिफ्टिंग टैकल्स की स्थापना की गुणवत्ता अनुसार है तथा इनकी

<--चुनिये--> ▼

सुरक्षात्मक उपयोग कर सकने हेतु सुरक्षा व्यवस्था तथा ईनके भारवहन करने की क्षमता एवं गुणवत्ता के आकलन हेतु मुख्य कारखाना निरीक्षक द्वारा नियुक्त सक्षम व्यक्ति से परीक्षण कारखाना अधिनियम 1948 की धारा 29 के अनुसार किये जा रहे हैं।

12. कारखाने में स्थापित रिवाल्विंग मशीनरी जिसके माध्यम से ग्राइन्डींग का कार्य किया जाता है, वहां स्पिंडल स्पीड, ग्राडींग व्हील की पैरीफेरल स्पीड से संबंधित सूचना कारखाना अधिनियम की धारा 30 के अनुसार प्रदर्शित की गई है।

<--चुनिये--> ▼

13. कारखाने में स्थापित ऐसे समस्त प्रेशर वेसल्स जो वायुमंडलीय दबाव के ऊपर कार्य करते हैं उनका धारा 31 के अनुसार सक्षम व्यक्ति से परीक्षण कराये जा रहे हैं।

<--चुनिये--> ▼

14. कारखाने में धारा 32 के अनुसार समस्त कार्यस्थलों में मटेरियल, उपकरणों, के परिवहन हेतु सुरक्षित रास्तों की स्थिति तथा श्रमिकों के आवगमन के लिए सुरक्षित रास्तों का उपयोग तथा कारखाने में ऊंचाई में स्थित समस्त कार्यस्थलों में पहुचने के लिए तथा आपात स्थिति में ऊंचाई पर स्थित कार्यस्थलों से सुरक्षित निकलने के लिए हैण्ड रैलिंग युक्त सीढ़ियों की व्यवस्था है तथा कारखाने में ऊंचाई पर स्थित समस्त प्लेटफार्म में फैन्सिंग लगाये गए हैं जिससे की ऊंचाई में स्थित कार्यरत श्रमिक नीचे ना गिर सके।

<--चुनिये--> ▼

15. कारखाने के समस्त कार्यस्थलों चाहे वह जमीन पर हो अथवा ऊंचाई पर स्थित फ्लोर हो वहां स्थित पिट्स (PITS), सम्प्स (SUMPS) एवं फ्लोर ओपनिंग्स में धारा 33 के अनुसार कवर लगाये गए है।

<--चुनिये--> ▼

16. कारखाने मे धारा 36 के अनुसार के किसी चैंबर, टैंक, वैट, पिट, पाइप, अथवा संकीर्ण कार्यक्षेत्र में मौजूद खतरनाक फ्यूम अथवा गैसों के निष्काशन हेतु धारा 36 के अनुसार उपयुक्त आकर के मैनहोल अथवा प्रभावी साधन उपलब्ध है तथा कारखाने के सक्षम व्यक्ति द्वारा प्रमाण पत्र जारी किया गया है कि

<--चुनिये--> ▼

वहां खतरनाक फ्यूम अथवा गैस की उपलब्धता नहीं है तत्पश्चात् धारा 36(2) के अनुसार उक्त कार्यक्षेत्रों में श्रमिकों को उपर्युक्त ब्रीदिंग आपरेटर्स उपलब्ध कराकर श्रमिक के कमर में बेल्ट बांधकर, जिसका एक छोर अन्य सहयोगी श्रमिकों द्वारा बाहर में पकड़कर कार्य कराये जा रहे हैं तथा कारखानों में समस्त संकीर्ण कार्यक्षेत्रों में प्रकाश की व्यवस्था हेतु 24 वोल्ट सप्लाई की गई है तथा कारखानों के समस्त संकीर्ण कार्यक्षेत्रों जैसे- चैंबर, टैंक, पाइप, पिट, वल्ट आदि में जहां ज्वलनशील गैसों हो सकती है वहां फ्लैमप्रूफ फिटींग्स की व्यवस्था की गई है।

17. कारखानों में धारा 37 के अनुसार की जा रही विनिर्माण प्रक्रियाओं में ऐसी प्रक्रियाएं जिनसे विस्फोट होने की संभावना होती है वहां से ऐसी समस्त डस्ट, गैस, फ्यूम अथवा वैपर के निष्कसन की व्यवस्था की गई है जिससे कि ऐसी खतरनाक प्रकार की डस्ट, गैस, फ्यूम अथवा वैपर एक ही स्थान पर एकत्रित न हो सके। तथा एक्सप्लोजन की स्थिति में प्रभाव सीमित रहे इस हेतु प्रक्रिया से संबंधित समस्त उपकरणों में चोक, बैफल्स, वैट अथवा अन्य प्रभावी साधनों की व्यवस्था है तथा कारखानों में स्थापित प्लांट एवं मशीनरी के ऐसे हिस्सों जिसमें अत्यधिक ज्वलनशील अथवा विस्फोटक प्रकृति की गैस अथवा वैपर वायुमंडलीय दाब से ऊपर संग्रहीत रहती है उनको Open करने हेतु पाइप लाईन में स्टाप वाल अथवा प्रेशर कम करने की व्यवस्था है। उक्त प्लांट्स एवं मशीनरी वैल्विंग अथवा सोल्डरिंग अथवा ब्रैजिंग अथवा कटिंग आपरेशन इन कन्टेनर्स, गैसेस, वेपर्स आदि को पूरी तरह हटा लेने के बाद किया जाता है।

18. कारखाने के धारा 38 के अनुसार प्रत्येक कार्यक्षेत्र में आग लगने की स्थिति में वहां कार्यरत व्यक्तियों के बच निकलने हेतु सुरक्षित मार्ग की व्यवस्था है तथा कारखानों के प्रत्येक कार्यस्थल में वहां भण्डारित एवं उपयोग में लाये जा रहे समस्त पदार्थों के संदर्भ में उनकी प्रकृति के अनुसार आग लगने की घटना को

रोकने के लिए अग्निशमन यंत्र उचित मात्रा उपलब्ध है।

19.कारखाने के धारा 39 के अनुसार यदि निरीक्षकोको प्रतीत होता है कि किसी कारखाने में कोई भाग ऐसी दशा में है कि वह मानव जीवन या सुरक्षा के लिये खतरनाक हो सकता है तो वह लिखित आदेश के द्वारा उस कारखाने के [अधिष्ठाता या प्रबन्धक या दोनों] एक से यह उपेक्षा कर सकता है कि उल्लेखित तारीख से पहले (क)ऐसे रेखाचित्र ,विनिर्दिष्टियां और अन्य विशिष्टियां दे जैसे यह अवधारण करने के लिये आवश्यक हो कि क्या ऐसा भवन,मार्ग,मशीनरी या संयंत्र निरापद रूप में उपयोग में लाया जा सकता है (ख)ऐसी परख ऐसी रीति में करे जैसी आदेश में उल्लिखित हो और उसके परिणाम से निरीक्षक को सुचित करे।

<--चुनिये--> ▼

20.कारखाने के धारा 40(2) के अनुसार यदि निरीक्षक को प्रतीत होता है की किसी कारखाने में कोई भवन या भवन का अथवा मार्गो, मशीनरी या संयंत्रों के किसी भाग का उपयोग करने में मानव जीवन या सुरक्षा के लिए आसन्न खतरे अन्तर्वलित हैं तो वह उस कारखाने में किसी के 2[अधिष्ठाता या प्रबन्धक या दोनों पर] एक लिखित आदेश की तामील कर सकता है, जिसमें उसका उपयोग तब तक के लिए प्रतिषिद्ध होगा, जब तक किउसकी मरम्मत नहीं कर दी जाती या उसे परिवर्तित नहीं कर दिया जाता।यदि हा तो आदेश सलंग्न करे।

<--चुनिये--> ▼

21.कारखाने के धारा 40(1) के अनुसार यदि निरीक्षक को प्रतीत होता है की किसी कारखाने में कोई भवन या भवन का अथवा मार्गो, मशीनरी या संयंत्र या कोई भाग ऐसी दशा में है कि वह मानव जीवन या सुरक्षा के लिए खतरनाक है तो वह उन उपायों का उल्लेख करते हुए, जो उसकी राय में अपनाए जाने चाहिए ,कारखाने के 2 [अधिष्ठाता या प्रबन्धक या दोनों पर] एक लिखित आदेश की तामील करा कर निर्धारित तारीख से पूर्व उनके कार्यान्वित किये जाने की अपेक्षा कर सकता है।यदि हा तो आदेश सलंग्न करे।

<--चुनिये--> ▼

22. कारखाने में धारा 40-B के प्रावधानानुसार योग्यता धारित सुरक्षा अधिकारी नियुक्त है। <--चुनिये-->
23. ऐसे कारखाने जो कारखाना अधिनियम की धारा 2(cb) के अंतर्गत खतरनाक श्रेणी के हो उनके संबंध में धारा 41 (B) के अनुसार मुख्य कारखाना निरीक्षक के अनुमोदन से आनसाईट इमरजेंसी प्लान एवं डिज़ास्टर कंट्रोल मेजर्स बनाये गए हैं। <--चुनिये-->
24. ऐसे कारखाने जो कारखाना अधिनियम की धारा 2(cb) के अंतर्गत खतरनाक श्रेणी के हैं वहां कार्यरत श्रमिकों का धारा 41 (C) के अनुसार स्वास्थ्य परीक्षण कराया जा रहा है तथा परीक्षणों के विवरण निर्धारित प्रक्रिया के अनुसार संधारित किए जा रहे हैं। <--चुनिये-->
25. कारखाने के कार्यक्षेत्रों में उत्सर्जित होने वाली धूल अथवा प्रोसेस से निकलने वाली गैस अथवा फ्यूम कारखाना अधिनियम की धारा 41-F के अंतर्गत अधिसूचित की गई अनुसूची II के अंतर्गत निर्धारित सीमा के अंदर है। <--चुनिये-->
26. कारखाने के धारा 41-G के अनुसार सुरक्षा समिति गठित है अथवा नहीं तथा समिति द्वारा प्रावधानानुसार कार्य संपादित किये जा रहे हैं। <--चुनिये-->
27. यदि कारखाने में 250 या उससे अधिक श्रमिक नियोजित हैं, तो कारखाना अधिनियम 1948 की धारा 46 के अनुसार कैंटिन की व्यवस्था है। <--चुनिये-->
28. यदि कारखाने में 150 या उससे अधिक श्रमिक नियोजित हैं, तो कारखाना अधिनियम 1948 की धारा 47 के अनुसार रेस्ट रूम और लंच रूम की व्यवस्था है। <--चुनिये-->
29. कारखाने में कार्यरत नियमित/ ठेका श्रमिकों की उपस्थिति धारा 62 के अनुसार निर्धारित पंजी में संधारित किया जा रहा है। <--चुनिये-->
30. कारखाने में कार्यस्थल, विनिर्माण प्रक्रिया हैण्डलिंग किये जाने वाले पदार्थों/उपकरणों के परिपेक्ष्य में कारखाने में कार्यरत प्रत्येक श्रमिक <--चुनिये-->

को उसके कार्य के अनुरूप व्यक्तिगत सुरक्षा उपकरण जैसे हेलमेट, डस्टमास्क, गैसमास्क, रिसपीटरी मास्क, एफरान, फेसशील्ड, सेफ्टीशूज, हैण्ड ग्लोब्स, सेफ्टी गांगल्स, सेफ्टी बेल्ट, लैग गार्ड, इयर प्लग एवं इयर मफ आदि छत्तीसगढ़ कारखाना नियमावली 1962 के नियम 73 के अनुसार उपलब्ध कराए गए हैं।

31. कारखाने में कारखाना अधिनियम 1947 की धारा 19 के अनुसार मुत्रालय और शौचालय की व्यवस्था की गई है।

<--चुनिये--> ▼

32. कारखाना अधिनियम की धारा 87 सपठित नियम 107 के अनुसार निम्न 27 विभिन्न अनुसूची I से XXVII तक खतरनाक प्रक्रियाएं घोषित है जिनमे से सम्बन्धित अनुसूची के अनुसार कार्य किया जा रहा है ।

<--चुनिये--> ▼

33. कारखाने मे नियम 131-a के अनुसार व्वसायजन्य स्वास्थ्य केन्द्र की व्यवस्था है एवं नियमानुसार कारखाना चिकित्सा अधिकारी नियुक्त है।

<--चुनिये--> ▼

34. (अ) निरिक्षण चेकलिस्ट में श्रमिको के वेतन भुगतान संबंधी टिप्पणी। वेतन बैंक के माध्यम से दिया जाता है

<--चुनिये--> ▼

35. यदि हाँ तो कितने श्रमिको को बैंक पेमेंट किया जाता है।

36. श्रम कल्याण मंडल के पंजीयन संबंधी टिप

<--चुनिये--> ▼

37. यदि हाँ तो कितने श्रमिको का पंजीयन किया गया है।

रिमार्क

सुरक्षित करे

हटाये

Toll Free Help Line No : 1800-233-2021

Designed and Maintained by **National Informatics Centre, Chhattisgarh**

Disclaimer Copyright @ 2016. All Rights reserved.